



EMI-FORUM



Ostbayerische Technische Hochschule  
Amberg-Weiden

# OPEN DATA & SMART CITY

---

© 2023 OTH Amberg-Weiden  
Dieter Meiller | EMI-Forum 11.10.2023

# Agenda

---

17:30

Prof. Dr. **Dieter Meiller**, OTH Amberg-Weiden:  
*Begrüßung und Einführungsvortrag Open  
Data – Ein Überblick*

19:00

**Peter Kuhn**, Fortiss  
*Nachhaltige Ernährung: wie offene Daten  
Verbraucherschutz und Nachhaltigkeit bei  
Lebensmittelkauf ermöglichen.*

17:50

**Julia Schönhärl**, Leitung Smart City Amberg:  
*Open Data und Smart City Amberg*

~19:35

Get-together

18:25

19:05 Uhr: Dr. **Thomas Peters**, Landesamt für  
Digitalisierung, Breitband und Vermessung, München  
*Offene amtliche Geodaten - Angebot und  
Nutzungsmöglichkeiten*

# Open Data

## Was ist das?

---

- sind für jedermann frei zugänglich und können auf Grund von offenen und diskriminierungsfreien Lizenzen frei weiterverwendet werden. (BMI)

- Frei zugänglich
- Unter freier Lizenzbedingungen nutzbar, z.B. Creative Commons (CC)
- Von einer Organisation oder von einer Community bereitgestellt
- Maschinenlesbar = strukturiert!
  - zur weiteren Auswertung, Analyse, Nutzung

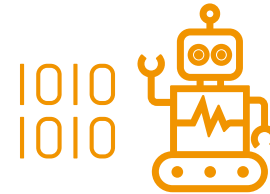

Quellen:

BMI: <https://www.bmi.bund.de/DE/themen/moderne-verwaltung/open-government/open-data/open-data-node.html>

# Open Data

## Bundes-API und Bundesamt für Statistik

<https://bund.dev/apis>

<https://www-genesis.destatis.de/genesis/online>



Studierende: Deutschland, Semester, Nationalität,  
Geschlecht  
Statistik der Studenten  
Deutschland  
Studierende (Anzahl)



© Statistisches Bundesamt (Destatis), 2023 | Stand: 11.10.2023 / 16:12:55

Quellen:

DESTATIS: <https://www-genesis.destatis.de/genesis//online?operation=table&code=21311-0001&bypass=true&levelindex=1&levelid=1697102057438#abreadcrumb>

